

# РУКОВОДСТВО ПО УСТАНОВКЕ

---

МОДЕЛЬ: EDS-MS010

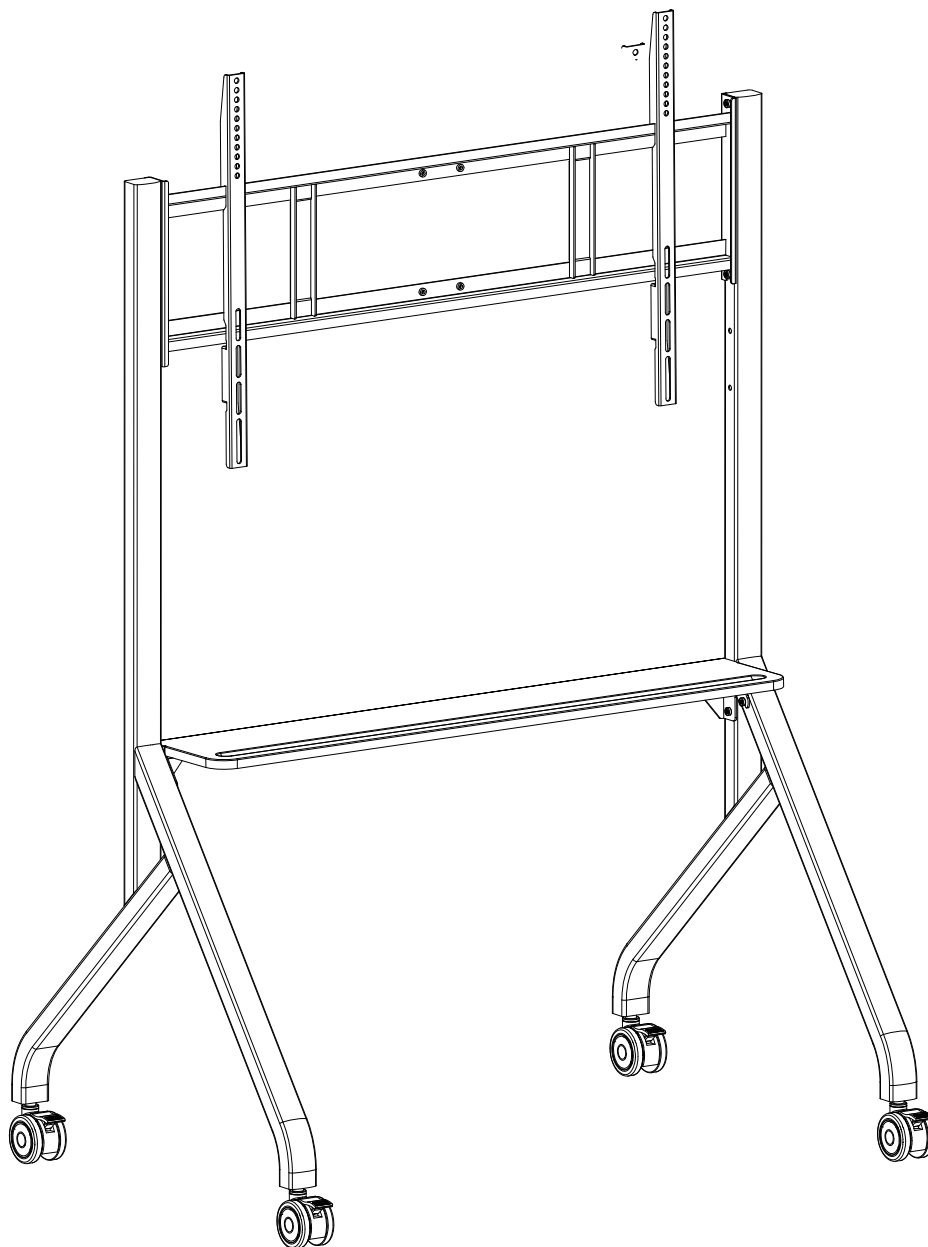

- 
- Чтобы использовать изделие безопасно и правильно, пожалуйста, внимательно прочитайте данное руководство перед установкой.
  - Этот продукт подходит для интерактивного дисплея с диагональю 55-86 дюймов.
  - Максимальная грузоподъемность этой стойки составляет 100 кг

● Основные детали:

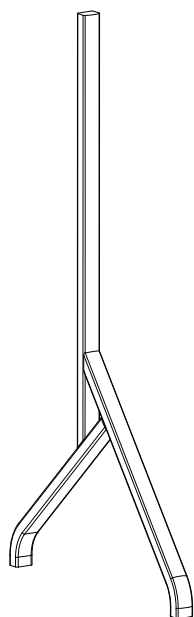

А-левая нога 1 шт (А)

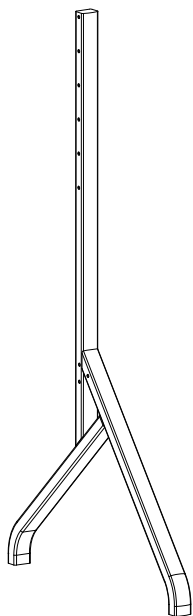

В-левая нога 1 шт (В)

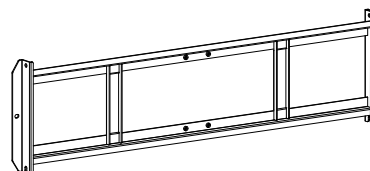

Д-настенное  
крепление 1шт (D)



Е-Кронштейн 2шт (Е)



С-Лоток 1 шт. (С)



Ф-3-дюймовые колеса 4шт (F)

● ФУРНИТУРА ДЛЯ МОНТАЖА ПАНЕЛИ:

			
а-Болт М8*20 с крестообразным шлицем 12 шт.	б-Болт М6*16 с крестообразным шлицем 4 шт.	с-Болт М8*25 с крестообразным шлицем 4 шт.	д- $\phi 16*\phi 8.5*1.0$ Шайба 4шт.

			
е- $\phi 24*\phi 12.5*1.5$ Шайба 4шт.	ф-Пружинная шайба $\phi 20*\phi 12.5*3.0$ 4 шт.	Крестообразная отвертка (поставляется отдельно)	Разводной ключ (поставляется отдельно)

### Шаг 1:

Установите колеса в положение торможения, а затем прикрутите четыре колеса к левому и правому

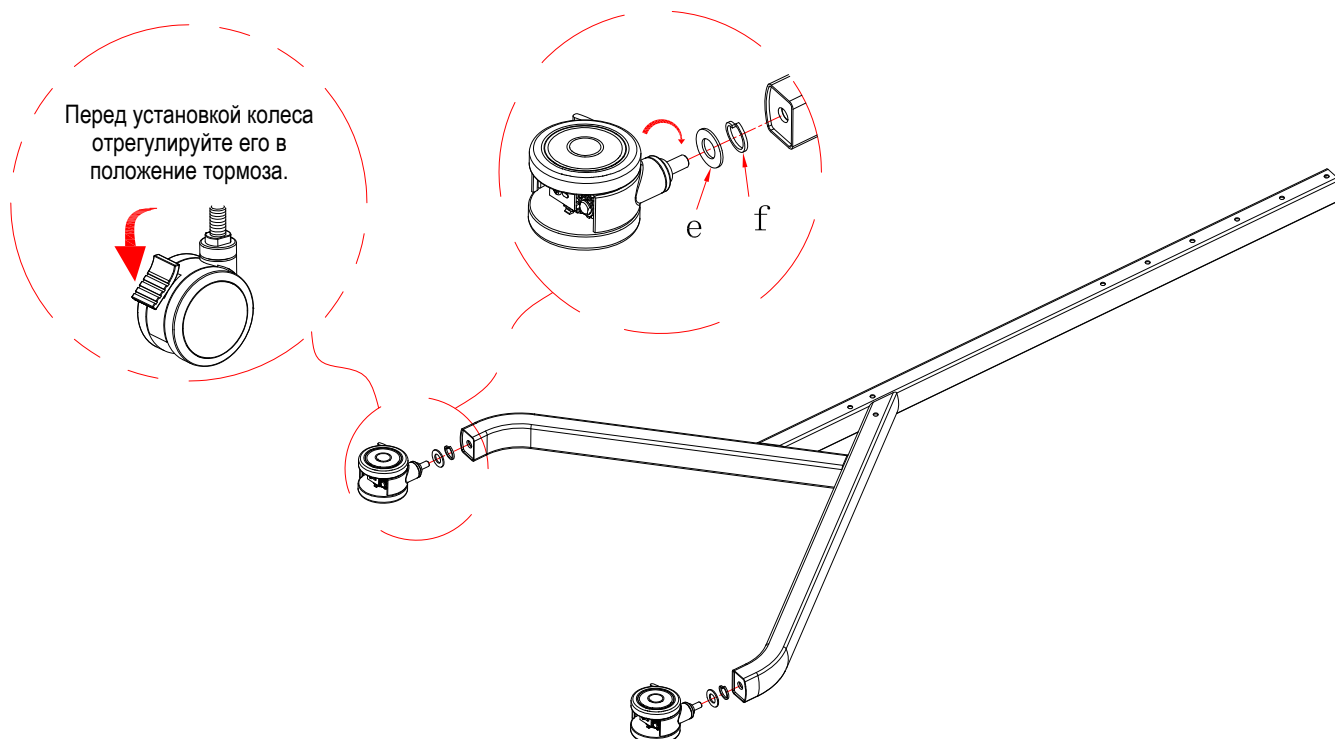

### Шаг 2:

В настенном креплении предусмотрено 3 комбинации монтажных отверстий. Выберите нужную вам комбинацию. Заранее вверните винт (а) в нижнее отверстие комбинации. Не блокируйте его и оставьте расстояние в 8 мм. Затем повесьте настенное крепление и зафиксируйте все шесть винтов (а).

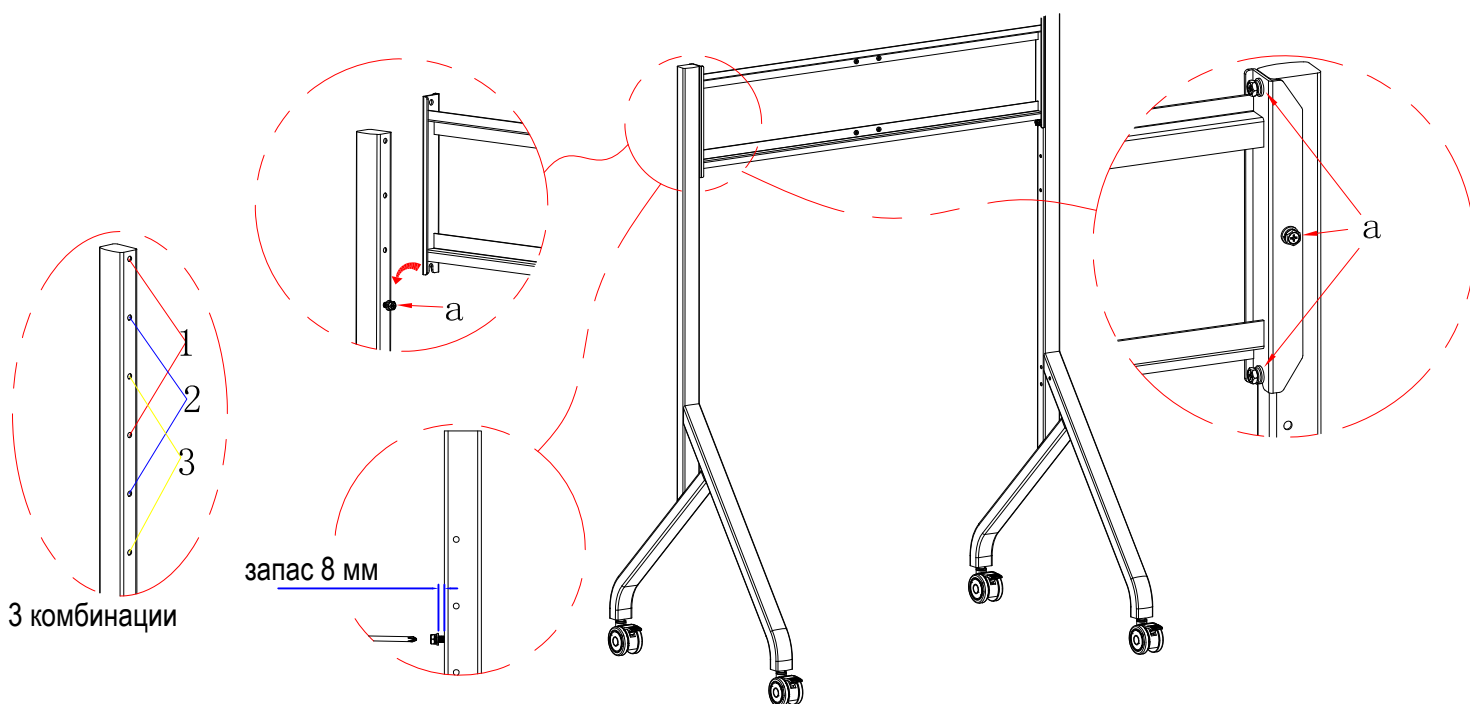

### Шаг 3:

Заранее вверните винт (а) в отверстие, как показано на рисунке 3, не фиксируйте и оставьте расстояние в 8 мм. Затем повесьте лоток и зафиксируйте все шесть винтов (а).

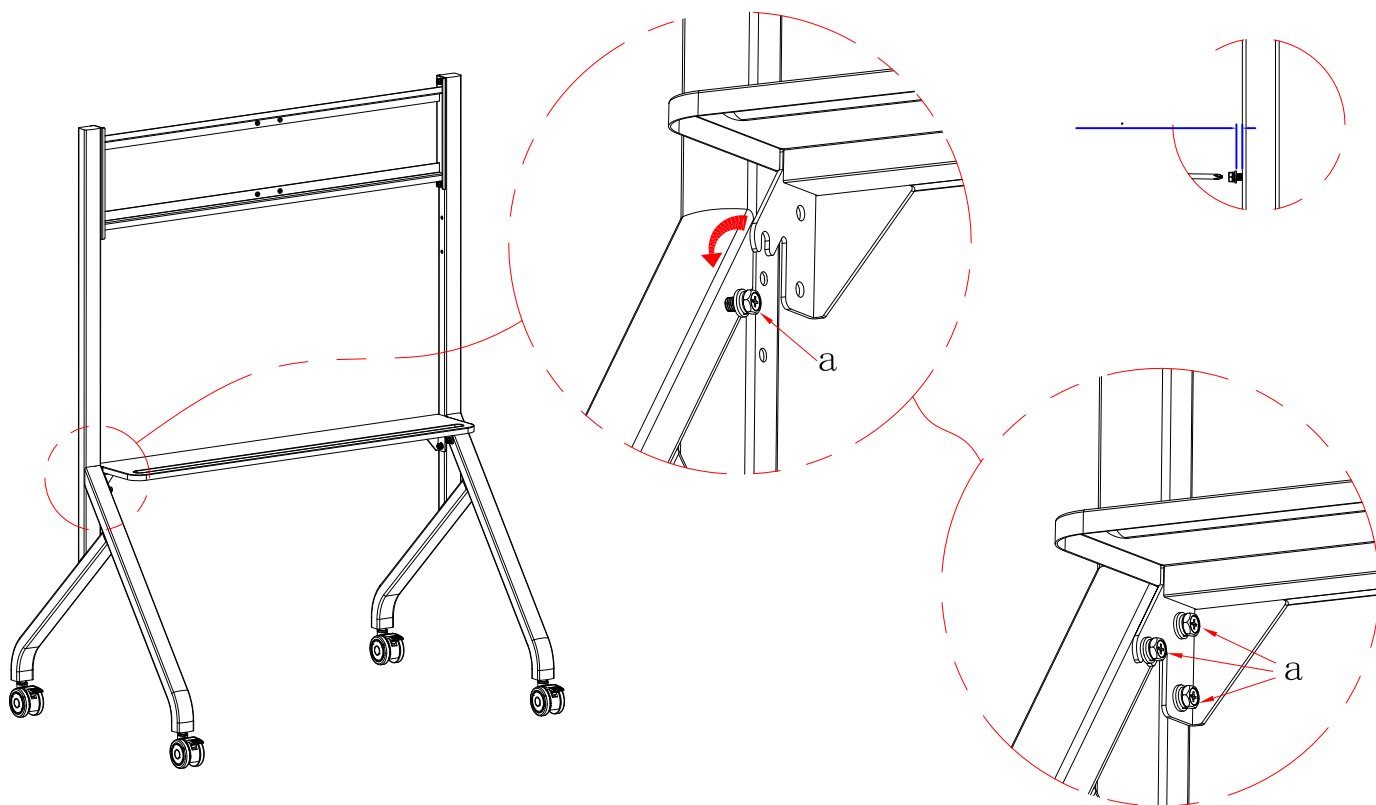

### Шаг 4:

как показано на рис. 4, положите конференц-экран ровно и выберите подходящий винт для соединения кронштейна с экраном.

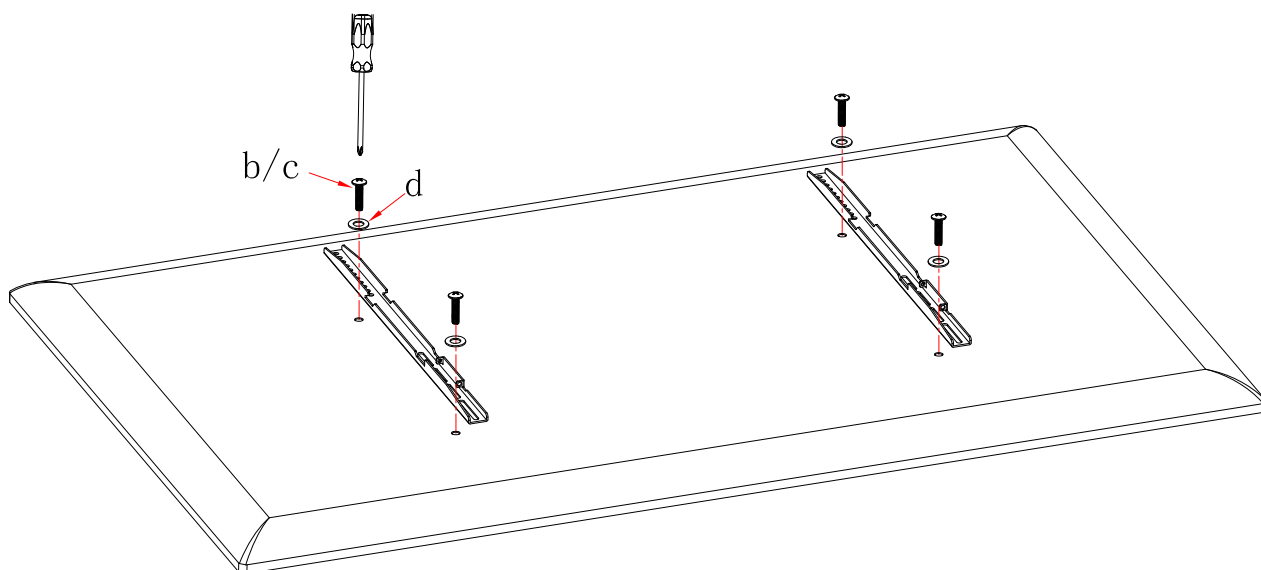

### Шаг 5:

Установите интерактивный дисплей с помощью кронштейна на настенную панель, убедитесь, что крючок подвешен к краю настенной панели, а затем зафиксируйте предохранительный винт на кронштейне

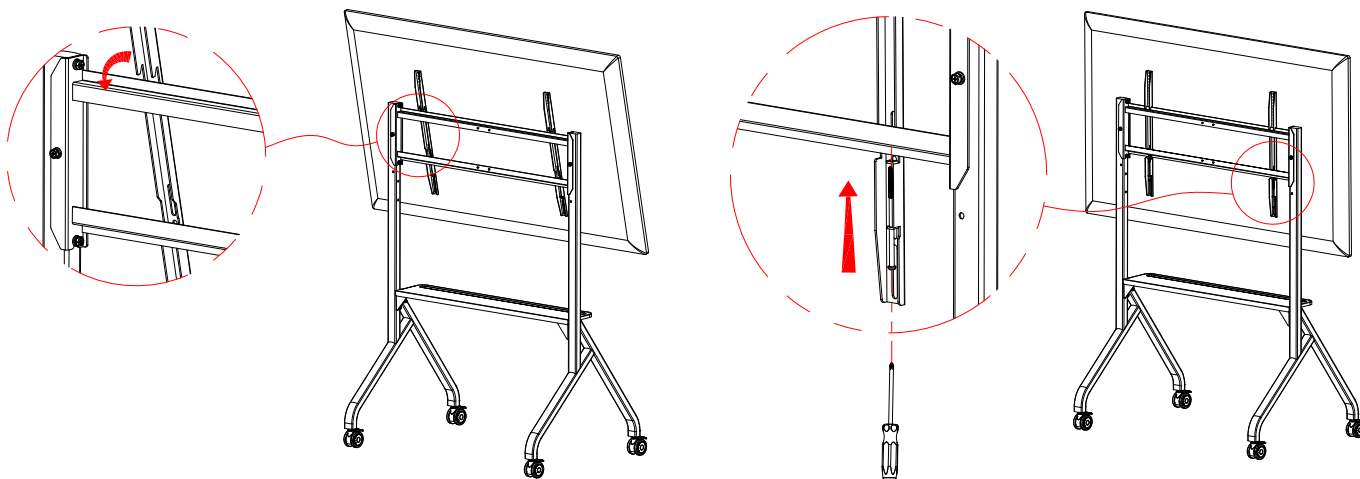

### Шаг 6:

Эффект после установки выглядит следующим образом:

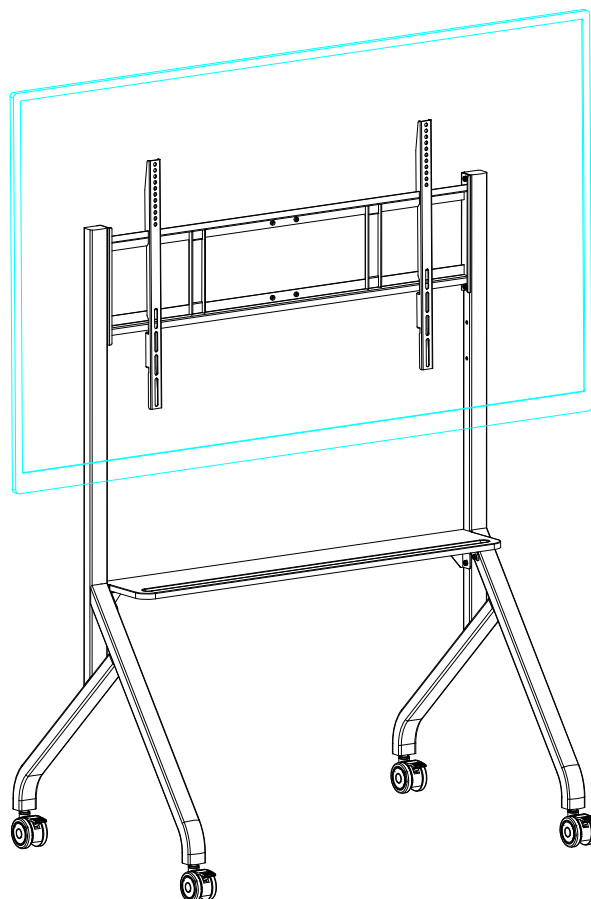

### Примечание

Это изделие имеет функцию установки кронштейна камеры.

Установите кронштейн камеры в нужное положение и зафиксируйте четыре винта, как показано на рисунке 7.

